



**ΑΝΩΤΑΤΗ ΣΧΟΛΗ ΚΑΛΩΝ ΤΕΧΝΩΝ
ΣΧΟΛΗ ΚΑΛΩΝ ΤΕΧΝΩΝ**

**ΤΜΗΜΑ
ΤΜΗΜΑ ΕΙΚΑΣΤΙΚΩΝ ΤΕΧΝΩΝ**

ΠΤΥΧΙΑΚΗ ΕΡΓΑΣΙΑ

ΑΤΙΤΛΟ

Δ' ΕΡΓΑΣΤΗΡΙΟ ΖΩΓΡΑΦΙΚΗΣ

Πάνος Χαραλάμπους

Ουρανία Ν. Σπανού

Επιβλέπων Καθηγητής:

Πάνος Χαραλάμπους

Αθήνα 2022

Στην πτυχιακή μου εργασία προσπάθησα να παρουσιάσω συνολικά την δουλειά που έχω συγκεντρώσει όλα τα χρόνια της φοίτησης μου. Συνεπώς διαμορφώθηκε μία εγκατάσταση-περιβάλλον που περιείχε βίντεο και performance. Προσπάθησα να δημιουργήσω ένα περιβάλλον συνθέτοντας διαδικασίες και πράξεις της καθημερινής ζωής αναφερόμενη σε έννοιες όπως πραγματικότητα-μη πραγματικότητα, εργαστήριο-σπίτι όπως και στα όρια που δημιουργούνται ή δεν δημιουργούνται. Αυτό μπορούσε κανείς/μία να το παρατηρήσει και να το αντιληφθεί μέσα από readymades ή και τροποποιημένα αντικείμενα (από μεγάλα έπιπλα π.χ γραφείο, συρταριέρα έως και πολύ μικρά π.χ ένα πόμολο επίπλου). Ο/η θεατής μπορούσε να περιηγηθεί στο περιβάλλον και μέσω του επαναπροσδιορισμού των αντικειμένων να διαπιστωθεί πώς αυτά γίνονται αντιληπτά από τον άνθρωπο μέσω των αισθήσεων, των συναισθημάτων και της νόησης. Αυτή η σκέψη που εξελίχθηκε σε έργο προέκυψε από την πρωινή μου εργασία ως φυσιοθεραπεύτρια με ηλικιωμένους ανθρώπους σε γηροκομεία και δομές, συνεπώς έρχομαι αντιμέτωπη καθημερινά με την άνοια, πάθηση η οποία αποδομεί τις έννοιες και ο ασθενής χάνει την επαφή με την πραγματικότητα και κάποιες έννοιες παύουν να ισχύουν ή επαναπροσδιορίζονται σε νέες. Στην εγκατάσταση υπήρχε η χρήση συγκεκριμένης παλέτας χρωμάτων σε οποιαδήποτε μορφή υγρή ,στερεή (βαμμένα αντικείμενα , υγρό με χρώμα, σκόνη , ζελές) την οποία χρησιμοποίησα ως σύνδεση, ώστε να οριοθετήσω ή αντίθετα να αφήσω ελεύθερα τα όρια. Συνεπώς το χρώμα χρησιμοποιείται ως γλώσσα και μέσο σύνδεσης-σύνθεσης. Η επιλογή της παλέτας δεν είναι τυχαία καθώς αυτά τα χρώματα (παστέλ) τα συναντάμε σε γηριατρικά είδη (νυχτικά, παντόφλες, υφαντά, βάζα) και νοσηλευτικά ρούχα από το ένα άκρο, και σε βρεφικά είδη από το άλλο άκρο (αρχή-τέλος). Ολοκληρώνοντας προσπάθησα να καλύψω τις διαστάσεις όπου αντιλαμβάνεται ο άνθρωπος την πραγματικότητα μέσα από άψυχα αντικείμενα έως την ανθρώπινη παρουσία-ζωή (performance).

Περιβάλλον, πραγματικότητα-μη πραγματικότητα, οριοθέτηση, επαναπροσδιορισμός, χρώμα.

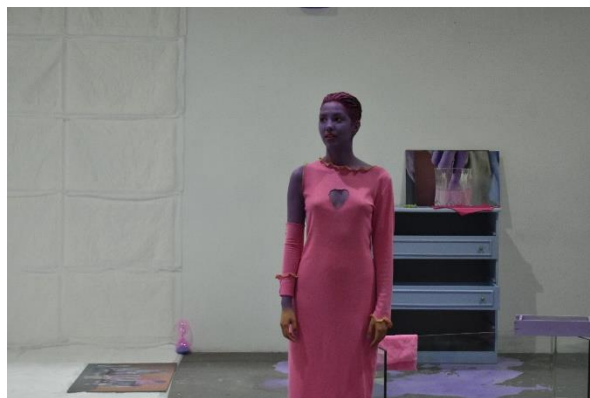

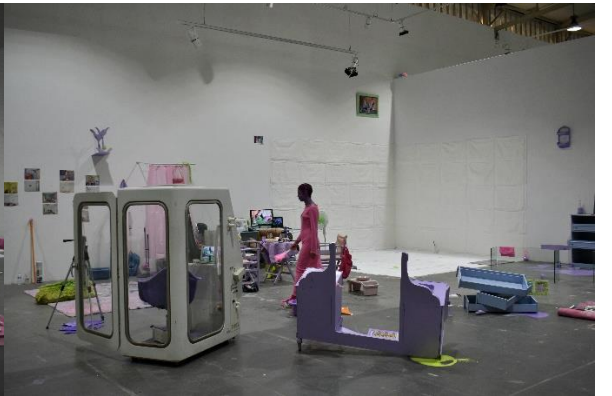
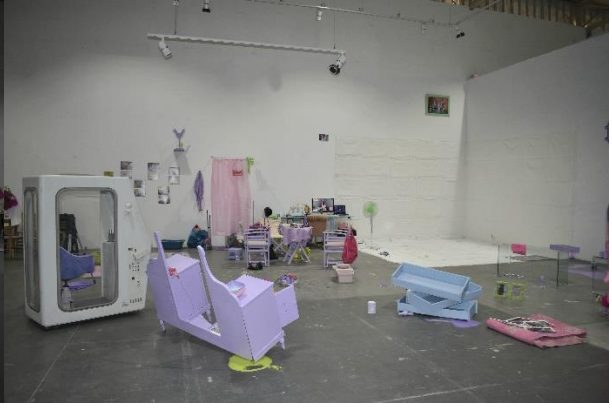
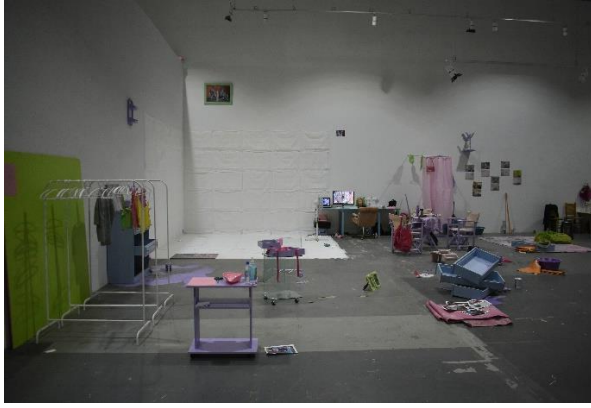

«Δηλώνω ότι είμαι ο/η αποκλειστικός/η δημιουργός της παραπάνω πρωτότυπης εργασίας, νόμιμος/η κάτοχος των πνευματικών δικαιωμάτων της και ότι έχω το δικαίωμα, να παραχωρήσω τα δικαιώματα που αναφέρονται στην παρούσα άδεια. Βεβαιώνω, ότι το σύνολο του τεκμηρίου που καταθέτω αποτελεί γνήσιο έργο παραχθέν από εμένα και δεν παραβιάζει τα δικαιώματα άλλου δημιουργού με οποιονδήποτε τρόπο.

Το τεκμήριο/α που καταθέτω είναι το τελικό εγκεκριμένο έργο από την εξεταστική επιτροπή, δεν προκύπτει από λογοκλοπή ή νοθευμένη έρευνα, δεν προσβάλλει πνευματικά δικαιώματα άλλων δημιουργών και δεν παραβιάζει προσωπικά δεδομένα. Ως κάτοχος των πνευματικών δικαιωμάτων της εργασίας αυτής, παραχωρώ στην Ανώτατη Σχολή Καλών Τεχνών το μη-αποκλειστικό δικαίωμα δημοσίευσης και διάθεσης της ψηφιακής μορφής της εργασίας μου, εντός και εκτός του δικτύου, μέσω του Ιδρυματικού Αποθετηρίου «Art-IA», με την προϋπόθεση ότι διατίθεται με μία από τις παρακάτω άδειες που έχω επιλέξει κατά την αυτό-απόθεση. Η εν λόγω παραχώρηση δεν συγκρούεται με δικαιώματα πνευματικής ιδιοκτησίας τρίτων ή με παραχωρηθέντα ήδη από εμένα σε τρίτους σχετικά δικαιώματά μου. Η βιβλιοθήκη δεν ασκεί κανενός είδους επιμέλεια στο περιεχόμενο της εργασίας μου και αναλαμβάνω πλήρως την ευθύνη του περιεχομένου της.

Η έγκριση της παρούσας εργασίας δεν υποδηλώνει απαραίτητως την αποδοχή των απόψεων του/της συγγραφέα/ως από την Ανώτατη Σχολή Καλών Τεχνών (Ν. 5343/1932, άρθρο 202, παρ.2)»